Landelijk Werkgevers Servicepunt Gemeenten

28 juli 2026

Nieuws van het Landelijk WSP Gemeenten

Interview met onze nieuwe collega Franka

Sinds 8 juni versterkt Franka van Schuppen ons team bij het Landelijk WSP Gemeenten als adviseur. Naast haar nieuwe rol werkt ze bij WSP FoodValley en bij de gemeente Veenendaal. Daar houdt ze zich onder andere bezig met Social Return on Investment (SROI) en is ze regionaal verbinder voor statushouders in de arbeidsmarktregio FoodValley.



In haar nieuwe rol kijkt Franka ernaar uit om meer overstijgend te werken en de verbinding met arbeidsmarktregio's verder te versterken.
"Ik ben van de uitvoering. Ik weet hoe het in de praktijk werkt en wat regionale WSP's en Werkcentra nodig hebben."

Naast haar werk staat Franka graag op de tennisbaan, kookt ze graag en is ze fan van de Indonesische keuken.

Welkom Franka, fijn dat je ons team komt versterken!

Benieuwd naar het hele interview? Of kennismaken met Franka?

Klik dan hier >

Tussenrapportage 2026

Net als vorig jaar hebben we ook dit jaar weer per arbeidsmarktregio een zomerupdate in de vorm van een tussenrapportage ontwikkeld. Graag delen wij hierbij de tussenrapportage van het Landelijk WSP Gemeenten voor 2026. Goed om te vermelden dat dit een klikbare tussenrapportage is, op de website vind je de pdf-versies, deze zijn klikbaar.

Dit is de algemene tussenrapportage. Daarnaast hebben we ook een tussenrapportage per arbeidsmarktregio. Meer informatie? Of benieuwd naar de tussenrapportage van jouw arbeidsmarktregio? Klik dan op de rode knop onder de algemene tussenrapportage.



Bekijk het hier >

Save the date: After Summmer School 2026!

Op donderdag 1 oktober 2026 organiseert het Landelijk WSP Gemeenten weer de jaarlijkse After Summer School, dit jaar in Woerden. Bereid je voor op een bijzondere ervaring.

We hopen jullie daar weer te zien. Houd 1 oktober alvast vrij in je agenda van 13.00 tot

17.00 uur. Wil je je alvast aanmelden? Mail dan naar info@lwspgemeenten.nl.

Meer informatie volgt binnenkort!



Alvast aanmelden >

Nieuw arrangement met Brood & Spelen

Met trots zetten we samen met Brood & Spelen het eerste arrangement neer dat specifiek ruimte biedt voor vrijwilligers. Het arrangement bestaat uit zes verschillende rollen, met leuke en betekenisvolle taken in een compacte omvang. Juist die combinatie maakt het laagdrempelig en interessant voor mensen die via gemeenten willen instromen.





Bij Brood & Spelen draait het om bijdragen aan een fijne, actieve en veilige omgeving voor kinderen op het schoolplein. Daarmee komen maatschappelijke betrokkenheid en inclusief werkgeverschap op een heel concrete manier samen. Voor gemeenten en Werkcentra biedt deze samenwerking mooie kansen om inwoners te verbinden aan werk of vrijwilligerswerk dat past bij hun talenten, mogelijkheden en motivatie.

We kijken uit naar de verdere samenwerking met Brood & Spelen en hopen dat we samen veel nieuwe coördinatoren en vrijwilligers mogen bereiken.

Bekijk het nieuwsbericht >

Onze praatplaat

De komende periode lichten we onze praatplaat over de dienstverlening van het Landelijk WSP Gemeenten toe. In een drieluik nemen we je mee in de kern: waarom we bestaan, wat we doen en hoe we dat organiseren. In een vorige nieuwsbrief is de waarom geweest, nu de wat.

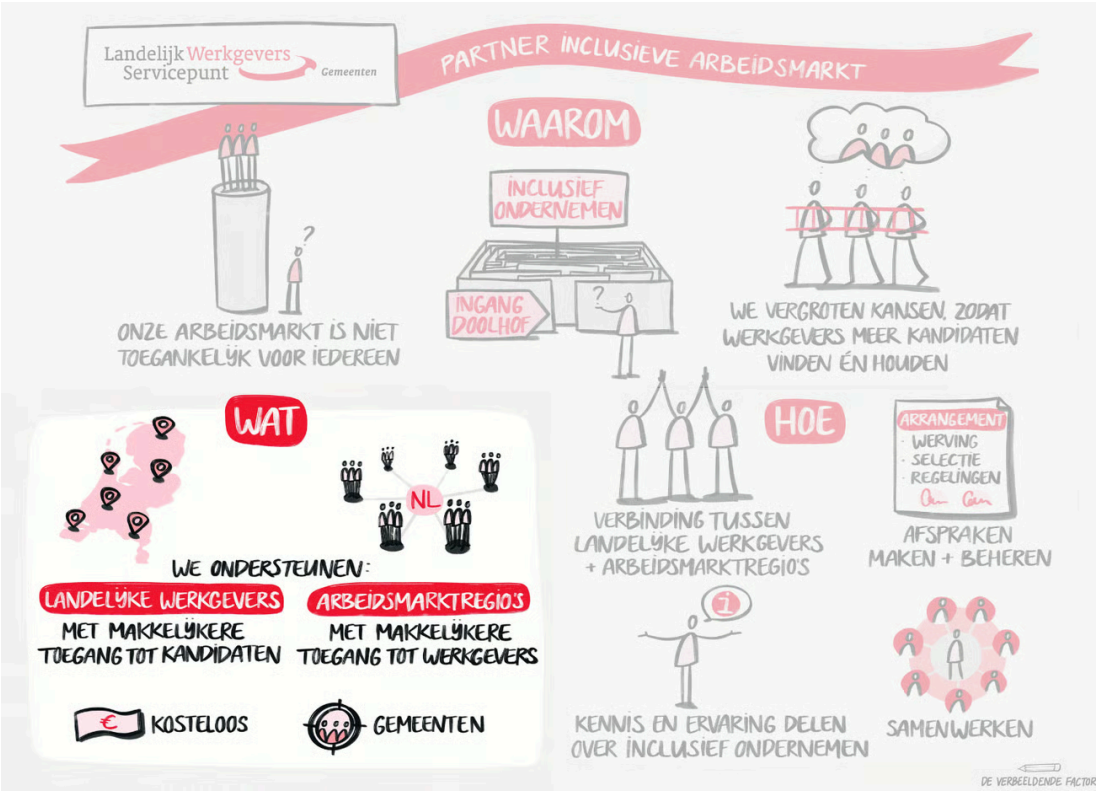

Wat doet het Landelijk WSP Gemeenten?

Het Landelijk WSP Gemeenten maakt inclusief ondernemen concreet en uitvoerbaar. Zowel voor landelijke werkgevers als de arbeidsmarktregio biedt dit voordelen.

1. Voor landelijke werkgevers
- Voorzien we in een vast aanspreekpunt namens de gemeenten in de arbeidsmarktregio;
- Bouwen we landelijke arrangementen met heldere uitvoeringsafspraken waar de arbeidsmarktregio zich aan committeert;
- Zetten we in op vergelijkbare inzet van regelingen en instrumenten over regio's heen;
- Sluiten we de diverse publieke partijen aan;
- Zijn we kennispartner in inclusief werkgeverschap met directe koppeling aan de praktijk.

2. Voor de arbeidsmarktregio's
- Voorzien we in een heldere ingang bij landelijke werkgevers;
- Formuleren we heldere uitvoeringsafspraken en concrete baanopeningen waar werkgever zich aan committeert;
- Zorgen we voor inzicht en toegang tot het wervings- en bemiddelingsproces waardoor kandidaten op duurzame betaalde werkplekken kunnen instromen;
-Zorgen we voor het effenen van de weg en hulp om de publieke taak, het plaatsen van werkzoekenden effectief in te vullen.
Wij doen! We organiseren en regelen daadwerkelijk de route door het doolhof.

Samengevat: werkgevers krijgen gemakkelijker toegang tot talent, regio's hulp bij hun verantwoordelijke taak om kandidaten naar werk te begeleiden én het uiteindelijke doel: werkzoekenden hebben duurzaam, betaald en passend werk.

We doen dat in opdracht van het Ministerie van Sociale Zaken en Werkgelegenheid en de VNG (Vereniging van Nederlandse Gemeenten). Voor werkgevers is de dienstverlening kosteloos.

Bekijk hier ook de waarom van de praatplaat >

Onderzoek TNO over de Ontwikkelpaden

TNO heeft recent een onderzoek opgeleverd naar de ervaringen met de inzet van de Ontwikkelpaden techniek, bouw en energie in 3 arbeidsmarktregio's en de vergelijking met het onderzoek naar de ervaringen met de kinderopvang.

Benieuwd naar dit onderzoek?



Lees hier het onderzoek >

Terugblik Landelijke kennisdag PPS Intermediairs

Op donderdag 18 juni vond in Apeldoorn de Landelijke Kennisdag PPS Intermediairs plaats. Voor het eerst kwamen publieke en private partners vanuit het hele land samen om kennis te delen, ervaringen uit te wisselen en elkaar te ontmoeten.



Verbinding was het sleutelwoord van de dag, met duurzame inzetbaarheid als belangrijk motto. Het programma bestond uit inspirerende verhalen van sprekers, interactieve sessies en workshops. Daarbij was elkaar ontmoeten minstens zo belangrijk als kennisdeling.

Tijdens de dag werd het belang van structurele publiek-private samenwerking benadrukt. Juist in die samenwerking ligt de kracht om mensen aan het werk te helpen en werkgevers te ondersteunen bij hun personeelsvraagstukken. Ook kwam naar voren dat regionale teams een duidelijke meerwaarde hebben: van het vullen van vacatures naar het gezamenlijk oplossen van regionale arbeidsmarktproblemen.

De kennisdag is georganiseerd door een Landelijk Team dat zich in de arbeidsmarktregio's inzet voor de versterking van publiek-private samenwerking. Ook het Landelijk WSP Gemeenten is hierbij aangesloten.

Bekijk hier het hele nieuwsbericht >

Webinar Ontwikkelpaden Groen

25 juni is er een Webinar geweest over de Ontwikkelpaden Groen: zicht op doorgroei en ontwikkeling in de land- en tuinbouw. Wil je dit Webinar terugkijken?

Bekijk deze hier >



Volg ons op LinkedIn!

Wil je op de hoogte blijven en blijf je graag in contact met ons? Wij zijn ook actief op LinkedIn en delen wekelijks relevante artikelen en nieuwsverhalen!

Landelijk Werkgevers Servicepunt Gemeenten

This email was sent to Landelijk WSP Gemeenten, Vughterweg 47R 3e Toren, 1e verdieping, 5211CK 's-Hertogenbosch, The Netherlands You are receiving because you have signed up for our service. If you wish to no longer receive emails from us you can unsubscribe.