Landelijk Werkgevers Servicepunt Gemeenten

26 augustus 2025

Nieuws van het Landelijk WSP Gemeenten

Het aftellen is begonnen!



Over precies 30 dagen is het zover: de After Summer School 2025! We kijken er enorm naar uit om ons netwerk te ontmoeten bij Theater de Kamers in Amersfoort. Een middag

waar verbinding centraal staat, maar we ook inhoudelijk geïnspireerd worden over de nabije toekomst van werk. Aan de hand van een toekomst voorspel methode gaan we op een praktische en creatieve manier met elkaar aan de slag om direct impact te maken! Wil jij daar ook bij zijn? Check snel of er nog plekken zijn en schrijf je in via de onderstaande knop.

Ga hier naar de aanmeldpagina >

Boek: Zonder werk vaart niemand wel?

Aart van der Gaag, tot voor kort boegbeeld van de banenafspraak namens de werkgeversverenigingen, is ervan overtuigd dat veel meer mensen met een achterstandspositie op de arbeidsmarkt kunnen en willen meedoen. En dan hebben we het niet over tienduizenden, maar over enkele honderdduizenden mensen die nu nog aan de kant staan en graag willen bijdragen.



Over wat ervoor nodig is om projecten op de arbeidsmarkt te laten slagen, schreef hij het boek ‘Zonder werk vaart niemand wel?’. Het is bedoeld voor arbeidsmarktprofessionals en voor iedereen die invloed heeft op beleid en uitvoering: de politiek, landelijke en gemeentelijke overheden en uitvoeringsorganisaties.

Drie belangrijkste aanbevelingen uit het boek:
1. Investeren in mensen levert op.
2. Beleidsmakers moeten inhoudelijk deskundig zijn.
3. Werken moet lonen.

Op onze LinkedIn pagina staan de aanbevelingen iets meer toegelicht. Het boek is te bestellen via de uitgever - een sociale onderneming.

Bestel het boek hier >

Zomerupdate!

TUSSENRAPPORTAGE
Algemeen

ARRANGEMENTEN

DRIE LANDELIJKE ONTWIKKELINGEN:

PARTICIPATIEWET IN BALANS — Klik hier

De Participatiewet in Balans bevordert inclusie door maatwerkoplossingen te bieden voor mensen met een ondersteuningsbehoefte. Het beleid versterkt arbeidsparticipatie met flexibele ondersteuning voor zowel werkgevers als werknemers, zodat iedereen een eerlijke kans krijgt.

WET VEREENVOUDIGING BANENAFSPRAAK — Klik hier

De Wet vereenvoudiging banenafspraak maakt het makkelijker voor werkgevers om de banenafspraak na te leven door administratieve processen te vereenvoudigen. Het doel is werkgelegenheid te vergroten en drempels voor werkgevers te verlagen.

SLIM-SCHOLINGSSUBSIDIE — Klik hier

De SLIM-scholingssubsidie stimuleert leven lang ontwikkelen. Werkgevers kunnen subsidie aanvragen voor scholingstrajecten die vakmanschap en arbeidsmarktpositie verbeteren, om werkenden en werkzoekenden verder te ontwikkelen.

Klik hier voor het laatste nieuws op onze website

ARBEIDSTOELEIDING OEKRAÏENSE ONTHEEMDEN

Klik hier voor de handreikingen

3 handreikingen - elk voor een specifieke doelgroep

1. **Grenzeloos talent. Voor werkgevers en subsidiair gemeenten.**
   Praktische tips voor werving, onboarding, taal, buddy's & diploma-waardering.
2. **Het versterken van de arbeidsmarktpositie van Oekraïense ontheemden. Voor gemeenten, werkgeversservicepunten & regionale werkcentra.**
   Richtlijnen, tools en praktijkinzichten voor duurzame participatie.
3. **Klantreis voor Oekraïense ontheemden.**
   Helder stappenplan: cv, sollicitaties, werkcultuur en de weg naar Nederlands werk.

> Praxis: "Wij zijn er trots op dat bij ons iedereen een eerlijke kans krijgt op werk, ook wie een steuntje in de rug nodig heeft. Samen klaren we klus!"

BEHEER LANDELIJKE INSTRUMENTEN

Sinds mei is Claudia Verberk in dienst bij het Landelijk WSP Gemeenten. Zij is specifiek bezig met het ophalen van informatie over de ontwikkelpaden bij de arbeidsmarktregio's om deze te verwerken in Instrumentengids Dennis. Met het inrichten van Dennis wil zij informatie duidelijk maar ook snel toegankelijk krijgen en houden. Daarnaast verwerft zij informatie over de sectorale Ontwikkelpaden zodat de arbeidsmarktregio's met de branches aan de slag kunnen met één of meerdere Ontwikkelpaden.



Claudia Verberk

ONTWIKKELPADEN

Klik hier voor meer nieuws

De Ontwikkelpaden beschrijven welke functies, instroomroutes en opleidingsmogelijkheden er zijn binnen specifieke sectoren, met als doel de aansluiting tussen onderwijs en arbeidsmarkt te versterken. Ze bieden houvast aan werkgevers, onderwijsinstellingen en beleidsmakers die zich richten op duurzame inzetbaarheid en gerichte scholing. Er zijn op dit moment 10 sectorale Ontwikkelpaden gepubliceerd. Lees meer hierover op onze nieuwspagina over de Ontwikkelpaden.

PRAATPLAAT

Klik hier voor een grote versie

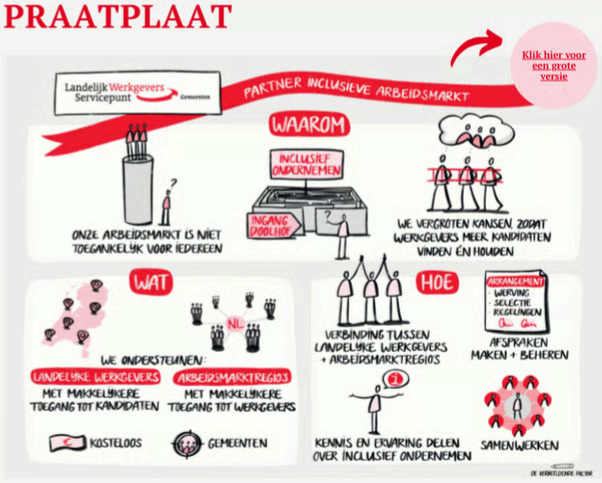

Landelijk Werkgevers Servicepunt Gemeenten

Peildatum: 1 juli 2025

Graag delen wij hierbij de zomerupdate van het Landelijk WSP Gemeenten voor alle arbeidsmarktregio's! Op onze site is per arbeidsmarktregio een eigen tussenrapportage te vinden, hierboven delen wij de algemene tussenrapportage.

De tussenrapportages bieden een actueel overzicht van:
- Het aantal arrangementen per arbeidsmarktregio.
- De contactpersoon van het Landelijk WSP Gemeenten in jouw arbeidsmarktregio.
- Drie landelijke ontwikkelingen.
- Ondersteuning voor Oekraïense ontheemden.
- Stand van zaken rondom de Ontwikkelpaden en landelijke instrumenten.

- Onze praatplaat.

Benieuwd naar de tussenrapportage van jouw specifieke arbeidsmarktregio? Klik dan op de knop hieronder!

Bekijk de tussenrapportages hier >

Blog: De kracht van verschil - bouwen aan diversiteit en inclusie (D&I)

Onze werknemer Zara van Schaijk heeft een nieuwe blog geschreven over hoe diversiteit en inclusie organisaties niet alleen maatschappelijk sterker maken, maar ook innovatiever, aantrekkelijker voor talent en toekomstbestendig.

De belangrijkste inzichten vind je samengevat in de afbeeldingen hieronder. Benieuwd naar de hele blog? Klik dan op de rode knop.





Lees hier de hele blog >

Vereenvoudiging Wet banenafspraak en quotumregeling - overzicht

In onze tussenrapportage hebben wij al aandacht besteed aan de vereenvoudiging van de Wet banenafspraak en de quotumregeling voor mensen met een arbeidsbeperking.



Wij verwijzen nu graag naar een eerdere publicatie van het Landelijk Ondersteuningsteam Regionale Arbeidsmarkt op Samen voor de Klant, waarin Team Banenafspraak (UWV) de wijzigingen overzichtelijk op een rij zet in een infographic en een infosheet.

Infographic: snel inzicht, ook handig voor presentaties.
Infosheet: uitgebreidere toelichting op de wijzigingen.

Bekijk hier het overzicht >



Volg ons op LinkedIn!

Wil je op de hoogte blijven en blijf je graag in contact met ons? Wij zijn ook actief op LinkedIn en delen wekelijks relevante artikelen en nieuwsverhalen!

Landelijk Werkgevers Servicepunt Gemeenten

This email was sent to Landelijk WSP Gemeenten, Vughterweg 47R 3e Toren, 1e verdieping, 5211CK 's-Hertogenbosch, The Netherlands You are receiving because you have signed up for our service. If you wish to no longer receive emails from us you can unsubscribe.