Landelijk Werkgevers Servicepunt Gemeenten

28 april 2026

Nieuws van het Landelijk WSP Gemeenten

Terugblik naar de Praktijkdag 'Toekomst van Werk'

Dank aan het Landelijk Ondersteuningsteam Regionale Arbeidsmarkt voor de sterke organisatie en het samenbrengen van zoveel professionals rondom dit thema!

Vanuit Landelijk WSP Gemeenten verzorgden Brigitte Jansen en Zara van Schaijk een workshop over skills-based werven en de rol van AI en technologie. Dank aan alle deelnemers voor de actieve bijdrage en het goede gesprek. Mooi om te zien hoe het gesprek steeds meer verschuift van diploma's naar vaardigheden, en hoe technologie daarbij kan ondersteunen.

We kijken terug op inspirerende gesprekken en nemen de inzichten graag mee in ons vervolgwerk met werkgevers en regio's.



Benieuwd naar het hele nieuwsbericht of wil je de besproken whitepaper lezen?

Klik dan hier >

SLIM-scholingssubsidie

Er zijn actuele ontwikkelingen rondom de SLIM-scholingssubsidie die relevant zijn voor sectoren, arbeidsmarktregio's en werkgevers!

Namens het Ministerie van Sociale Zaken en Werkgelegenheid is de handreiking 'Samenwerking sectoren en arbeidsmarktregio's t.b.v. de collectieve SLIM-scholingssubsidie' beschikbaar gesteld. Deze handreiking ondersteunt sectoren en centrumgemeenten bij het maken van samenwerkingsafspraken voor een collectieve subsidieaanvraag, inclusief de stappen en planning richting indiening in juni 2026.

Daarnaast is het ministerie van SZW voornemens om het subsidiepercentage voor mbo-keuzedelen met een certificaat aan te passen. Alle subsidiabele keuzedelen krijgen een uniform subsidiepercentage van 90%. Deze wijziging treedt naar verwachting in werking bij publicatie van de gewijzigde regeling, voorzien medio april 2026. Voor keuzedelen die vóór die datum zijn ingekocht, blijft het huidige subsidiepercentage gelden. Voor een deel van de keuzedelen betekent dit een wijziging van 40% naar 90%, wat van invloed kan zijn op het moment van inkopen.

Op onze kennispagina over de SLIM-scholingssubsidie vind je de nieuwe handreiking en de laatste informatie over het subsidiepercentage. Daarnaast staat hier ook een eerder opgenomen video, infographics en andere relevante links die meer context en verdieping bieden over de regeling

Bekijk hier de kennispagina >

Praatplaat

De komende periode lichten we onze praatplaat over de dienstverlening van het Landelijk WSP Gemeenten toe. In een drieluik nemen we je mee in de kern: waarom we bestaan, wat we doen en hoe we dat organiseren.

We starten bij het begin: waarom bestaat het Landelijk WSP Gemeenten?

Dit betreft het bovenste deel van de praatplaat. Op onze website vind je een uitgebreide toelichting over waarom we bestaan.

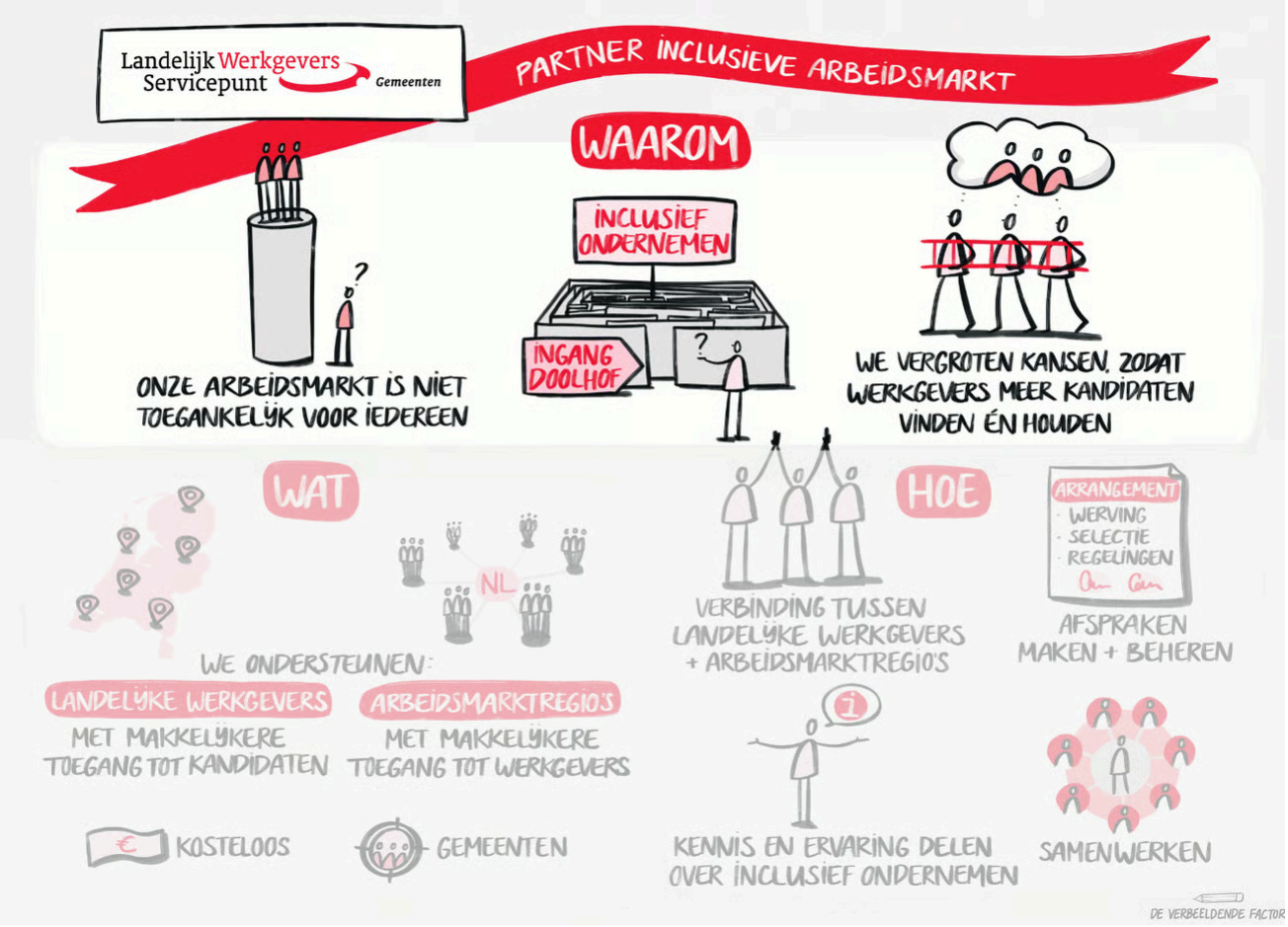

Benieuwd naar de uitgelegde praatplaat? >

Loonkostensubsidie

De loonkostensubsidie wordt voortaan vastgesteld op een vast percentage van 68% van het minimumuurloon, in plaats van te worden bepaald op basis van een loonwaardemeting bij beschut werk. Daarmee vervalt de meting van arbeidsproductiviteit en wordt het systeem eenvoudiger en aantrekkelijker voor werkgevers.

Werkgevers ontvangen gemiddeld bijna 20% meer subsidie, wat bijdraagt aan meer baankansen voor mensen met een arbeidsbeperking.

Reageren op het wetsvoorstel kan nog tot 6 mei 2026.

Via de knop hieronder lees je meer over dit nieuws.



Bekijk het hele nieuwsbericht hier >

Albert Heijn en arbeidsmarktregio Groot-Amsterdam ondertekenen arrangement

We feliciteren Albert Heijn en de arbeidsmarktregio Groot-Amsterdam met deze mooie samenwerking en de ondertekening van het arrangement!



Met Albert Heijn heeft het Landelijk WSP Gemeenten al een jarenlange samenwerking. Samen zijn de uitgangspunten voor vernieuwde afspraken voorbereid, die nu op regionaal niveau verder vorm krijgen. Met verschillende arbeidsmarktregio's en gemeenten lopen gesprekken over verlenging en invulling, en in een aantal regio's zijn inmiddels al afspraken gemaakt en ondertekend.

Het Landelijk WSP Gemeenten begeleidt, faciliteert en verbindt in dit proces en sluit waar nodig aan. Mooi om te zien dat ook Groot-Amsterdam vandaag is aangesloten en dat steeds meer regio's volgen.

Lees hier het hele nieuwsbericht >

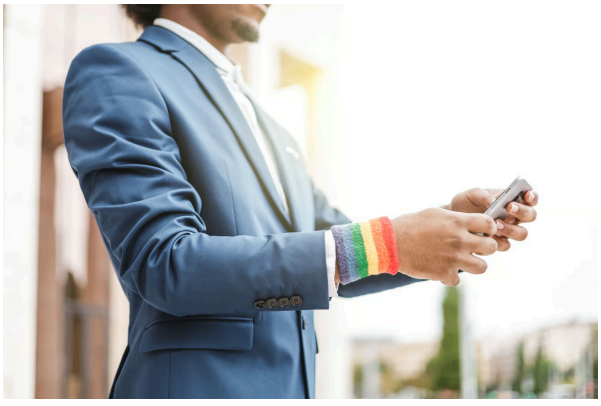

Volg ons op LinkedIn!

Wil je op de hoogte blijven en blijf je graag in contact met ons? Wij zijn ook actief op LinkedIn en delen wekelijks relevante artikelen en nieuwsverhalen!



Landelijk Werkgevers Servicepunt Gemeenten

This email was sent to Landelijk WSP Gemeenten, Vughterweg 47R 3e Toren, 1e verdieping, 5211CK 's-Hertogenbosch, The Netherlands You are receiving because you have signed up for our service. If you wish to no longer receive emails from us you can unsubscribe.